

MUTUALITÉ SOCIALISTE DE BELGIQUE  
BELGISCHE SOCIALISTISCHE MUTUALITEITEN  
BELGISCHE SOZIALISTISCHE KRANKENKASSE  
BELGIAN SOCIALIST SICKNESS FUNDS  
MUTUALIDAD SOCIALISTA DE BÉLGICA



PASSEPORT

PASPOORT

REISEPASS

PASSEPORT

PASAPORTE



# identité...

**Nom :**

Mutualité Socialiste

**Date et lieu de naissance :**

1869, Fayt-lez-Manage (Belgique)

**Nationalité :**

belge

**Adresse :**

rue Saint-Jean 32-38, 1000 Bruxelles.

**Missions :**

- gestion de l'assurance obligatoire (soins de santé et indemnités).
- assureur social (service complémentaire aux membres).
- information et assistance aux affiliés en vue de promouvoir leur bien-être physique, psychique et social.

**Population couverte :**

3 millions d'affiliés.

**Signe particulier :**

28,6% de parts de marché.

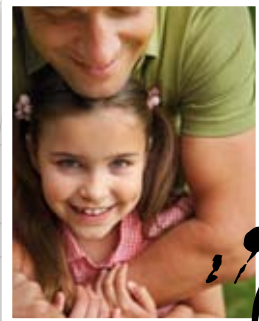

- 1869** Création, dans la Province du Hainaut, de « La Solidarité », la première société socialiste de secours mutuel qui préfigure la notion de mutualité.
- 1894** Première loi sur les mutualités.
- 1913** Création de l'Union Nationale des Mutualités Socialistes (UNMS).
- 1945** Instauration de la Sécurité sociale.
- 1963** Loi sur l'assurance maladie invalidité.
- 1990** Loi du 6 août qui fixe un cadre plus précis à l'organisation des mutualités. Elle modernise et re-précise les missions des mutualités dont la promotion du bien-être physique, psychique et social dans un esprit de solidarité et de non-lucrativité.

...la **Mutualité Socialiste** conjugue les impératifs d'une gestion moderne et performante aux valeurs qu'elle défend et qu'elle incarne depuis sa création :

- Solidarité
- Santé et bien-être
- Accessibilité des soins de santé
- Autonomie de gestion
- Respect de la personne

## 9 valeurs

- la primauté de la personne et de l'objet social sur le capital.
- la liberté d'adhésion.
- le contrôle démocratique par les membres.
- la conjonction des intérêts des membres usagers et de l'intérêt général.
- la défense et la mise en oeuvre des principes de solidarité et de responsabilité.
- l'autonomie de gestion et l'indépendance par rapport aux pouvoirs publics.
- la non lucrativité permettant aux excédents financiers éventuels d'être réinvesti dans les services aux membres.
- la non-exclusion d'un membre en fonction de son état de santé, son âge, son genre, son revenu.

## ...et 3 domaines d'activités

1

Dans le cadre de l'assurance obligatoire, elle exerce ses missions dans deux secteurs :

- Les soins de santé (remboursement des prestations médico-hospitalières) : 5,2 milliards d'euros.
- Les indemnités (versement de revenus de remplacement aux travailleurs en incapacité de travail) : 1,3 milliard d'euros.

2

Dans le cadre des services complémentaires, des publics sont identifiés (seniors, malades chroniques, femmes, jeunes, personnes handicapées, etc.) et des activités à caractère social, culturel ou médical sont organisées. La mutualité dispose d'un important réseau de services spécifiques (aide et soins à domicile, planning familial, pharmacies coopératives, etc.).

Elle intervient financièrement dans la prise en charge de certaines prestations, comme : l'hospitalisation, l'assistance à l'étranger, la lunetterie ou la contraception.

Elle a pour mission de fournir information et assistance en complément des services offerts. Dans ce cadre, elle défend les intérêts de ses affiliés auprès des organes de gestion, d'avis et de concertation institués par les pouvoirs publics.

3

Le secteur associatif mutualiste se compose d'organisations de jeunesse (Latitude Junior et Latitude Jeunes), d'un mouvement de femmes (les FPS), de l'Association Socialiste de la Personne Handicapée (ASPH) et d'une association de seniors (Espace Seniors). Ces associations sont financées en partie par les pouvoirs publics. Elles développent, pour et avec leur public cible, des programmes de prévention, de promotion de la santé, de citoyenneté et de participation à l'espace public.

**En Belgique, la Mutualité Socialiste et son réseau, ce sont :**

- 14 fédérations régionales
- 885 bureaux locaux
- 3 000 000 affiliés
- 10 000 travailleurs
- 36 centrales de services à domicile
- 28 centres d'optique
- 50 polycliniques
- 5 hôpitaux généraux
- 32 centres de prêt et de vente de matériel
- 17 centres de vacances
- 1 institution spécialisée (obésité – pédo-psychiatrie)
- 15 centres de planning familial
- 15 écoles de Promotion Sociale
- 418 permanences de Service Social

# Une dimension européenne et internationale

## Europe

La Mutualité Socialiste n'entend pas limiter son action au niveau belge, elle participe activement aux débats et prises de position sur des sujets divers qui visent à maintenir, défendre et préserver les mécanismes de protection sociale solidaire et à promouvoir le concept de mutualité.

Elle agit soit directement auprès de la Commission Européenne, du Parlement Européen et du Conseil Economique et Social Européen, soit à travers des organisations comme l'Association Internationale de la Mutualité ([www.aim-mutual.org](http://www.aim-mutual.org)), l'Association Internationale de la Sécurité Sociale ([www.issa.int](http://www.issa.int)) et Social Economy Europe ([www.socialeconomy.eu.org](http://www.socialeconomy.eu.org)).

## International

La Mutualité Socialiste est engagée dans des actions de coopération internationale qui visent à améliorer l'accès aux soins de santé des populations du sud. En soutenant deux ONG, Solidarité Socialiste, SOLSOC (francophone) ([www.sol/soc.be](http://www.sol/soc.be)) et le Fonds pour la Coopération et le Développement, FOS (néerlandophone) ([www.fos-socsol.be](http://www.fos-socsol.be)). Elle s'investit dans des projets d'appui aux mutualités dans plusieurs pays d'Afrique et d'Amérique latine et collabore aux travaux du programme Step du Bureau International du Travail (BIT).

# Contacts

Union Nationale des Mutualités Socialistes  
Direction des Affaires Européennes et  
Internationales

Rue Saint-Jean 32-38, 1000 Bruxelles

Tél : 02/515 06 80

Fax : 02/515 05 06

Adresse e-mail : [unms@mutsoc.be](mailto:unms@mutsoc.be)

Sites : [www.mutsoc.be](http://www.mutsoc.be)

[www.mutsoc.eu](http://www.mutsoc.eu)

# Identiteit...

**Naam :**

Socialistische Mutualiteit

**Datum en geboorteplaats :**

1869, Fayt-lez-Manage (Belgie)

**Nationaliteit :**

Belg

**Adres :**

Sint-Janstraat 32-38, 1000 Brussel.

**Opdrachten :**

- Zij beheert voor rekening van de overheid de verplichte verzekering geneeskundige verzorging en uitkeringen.
- Zij speelt een rol als sociaal verzekeraar via haar producten en diensten van de vrijwillige en aanvullende verzekering.
- Zij verstrekt informatie en bijstand in aanvulling op de aangeboden diensten.

**Aantal Leden :** 3 miljoen leden.

**Marktaandeel :** 28,6%.

## Vroeger...

- 1869** Oprichting, in de provincie Henegouwen van « La Solidarité », de eerste « socialistische vennootschap van onderlinge bijstand » die het begrip ziekenfonds zal voorafgaan.
- 1894** Eerste wet op de ziekenfondsen.
- 1913** Oprichting van het Nationaal Verbond van Socialistische Mutualiteiten (NVSM).
- 1945** Oprichting van de Sociale Zekerheid.
- 1963** Wet van de ziekte- en invaliditeitsverzekering.
- 1990** Wet van 6 augustus die een duidelijker kader voor de organisatie van ziekenfondsen vastlegt. Ze moderniseert en verduidelijkt de opdrachten van de ziekenfondsen. Hieronder vallen de promotie van het lichamelijke, geestelijke en sociale welzijn in een geest van solidariteit en zonder winstoogmerk.

## ...vandaag...

...De **socialistische mutualiteiten** verenigen de nood aan een modern en krachtig beleid vanuit de waarden die zij verdedigt en die zij sinds haar oprichting uitdraagt :

- Solidariteit
- Gezondheid en welzijn
- Toegankelijkheid van gezondheidszorg
- Autonomie van beheer
- Respect voor het individu

## 9 waarden

- Voorrang aan de mens en het sociaal individu in plaats van het kapitaal.
- Vrijheid van aansluiting.
- Democratische controle door de leden.
- Combinatie tussen de belangen van de leden enerzijds en het algemeen belang anderzijds.
- Verdediging en toepassing van de principes van solidariteit en verantwoordelijkheid.
- Autonomie van beleid en onafhankelijkheid ten opzichte van de overheid.
- Zonder winstoogmerk, waardoor eventuele overschotten opnieuw kunnen geïnvesteerd worden in dienstverlening aan de leden.
- Geen uitsluiting van leden op basis van gezondheidstoestand, leeftijd of inkomen.

## ...en 3 activiteitsdomeinen

1

In het kader van de verplichte verzekering oefent zij haar taken uit in twee sectoren:

- De geneeskundige verzorging (terugbetaling van de medische en ziekenhuisverstrekingen): 5,2 miljard euro.
- De uitkeringen (uitbetalen vervangingsinkomens aan arbeidsongeschikte loontrekkenden): 1,3 miljard euro.

2

In het kader van de aanvullende diensten organiseert zij sociaal-culturele activiteiten voor diverse doelgroepen (senioren, chronische zieken, vrouwen, jongeren, gehandicapten, enz.). Daarnaast beschikt het ziekenfonds over een uitgebreid aanbod aan specifieke diensten: thuishulp en thuiszorg, gezinsplanning, coöperatieve apothekers, enz.

Zij komt financieel tussen in uitgaven van ziekenhuisopname, bijstand in het buitenland, brillen of contraceptie.

Zij heeft als opdracht informatie en bijstand te verstrekken als aanvulling op de aangeboden diensten.

In dit kader, verdedigt zij de belangen van haar leden bij verschillende beleidsorganen, adviesraden en van overlegorganen van de overheid.

3

De nevenorganisaties bestaan uit een jongerenorganisatie (MJA), een vereniging voor vrouw en gezin (MVA-SVV), vereniging voor personen met een handicap (VFG) en een seniorenvereniging (S-PLUS)

Deze verenigingen worden gedeeltelijk door de overheid gefinancierd. Zij organiseren sociaal-culturele activiteiten, preventieprogramma's, ontwikkelen projecten in het kader van gezondheidsvordering, projecten rond actief burgerschap en werken aan actieve participatie aan de samenleving.

## **In België vertegenwoordigen de Socialistische Mutualiteit en haar netwerk:**

- 14 regionale ziekenfondsen
- 885 gewestelijke kantoren
- 3 000 000 leden
- 10 000 werknemers
- 36 thuishulpdiensten
- 28 centra voor optisch materiaal
- 50 poliklinieken
- 5 algemeen ziekenhuizen
- 32 centra voor verhuur en verkoop van materiaal
- 17 vakantiecentra
- 1 gespecialiseerde instelling (obesitas, kinderpsychiatrie)
- 15 sociale dienstverleningen
- 15 scholen voor sociale promotie
- 418 Sociale diensten

# Europese en internationale dimensie

## Europa

De Socialistische Mutualiteiten willen hun actie niet beperken tot het Belgisch niveau. Zij nemen actief deel aan debatten en nemen standpunten in over het behoud van mechanismen die sociale bescherming garanderen. Voorts willen zij het concept ziekenfonds blijvend promoten.

Zij dringen ofwel rechtstreeks aan bij de Europese Commissie, het Europese Parlement en de Europese Economische en Sociale Raad, ofwel via organisaties zoals de Association Internationale de la Mutualité ([www.aim-mutual.org](http://www.aim-mutual.org)), de Internationale Vereniging voor Sociale Zekerheid ([www.issa.int](http://www.issa.int)) en Sociale Economie Europa ([www.socialeconomy.eu.org](http://www.socialeconomy.eu.org)).

## Internationaal

De Socialistische Mutualiteiten zijn betrokken in internationale samenwerkingsverbanden die tot doel hebben de toegang tot de gezondheidszorg in derdewereldlanden te verbeteren. Dit doet zij door twee NGO's te steunen, Solidarité Socialiste, SOLSOC (Franstalige) ([www.sol/soc.be](http://www.sol/soc.be)) en het Fonds voor Samenwerking en Ontwikkeling, FOS (Nederlandstalig) ([www.fos-socsol.be](http://www.fos-socsol.be)). Zij zetten zich in voor projecten die mutualiteiten ondersteunen in Afrikaanse en Latijns-Amerikaanse landen. Daarnaast werken ze mee aan het programma Step van de Internationale Arbeidsorganisatie (IAO).

# Contacten

Nationaal Verbond Socialistische Mutualiteit  
Directie Europese en Internationale zaken

Sint-Janstraat 32-38, 1000 Brussel

Tel : 02/515 06 80

Fax : 02/515 05 06

E-mail adres : [unms@mutsoc.be](mailto:unms@mutsoc.be)

Sites : [www.mutsoc.be](http://www.mutsoc.be)  
[www.mutsoc.eu](http://www.mutsoc.eu)

# Identität...

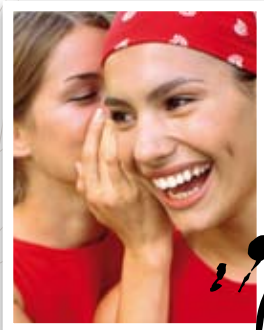
**Name :**

Sozialistische Krankenkasse

**Ort und Geburtsdatum :**

1869, Fayt-lez-Manage (Belgien)

**Nationalität :**

Belgier

**Adresse :**

rue Saint-Jean 32-38, 1000 Brüssel.

**Aufgaben :**

- Verwaltung der gesetzlichen Kranken- und Invalidenversicherung.
- Sozialversicherer (Zusatzversicherung für Mitglieder).
- Information und Hilfestellung für die Mitglieder zur Förderung des physischen, psychischen und sozialen Gleichgewicht.

**Anzahl Versicherte :**

3 Millionen Mitglieder.

**Marktanteil :**

28,6% des Marktanteils.

## Gestern ...

- 1869** Gründung in der Provinz Hainaut, von « La Solidarité », die erste sozialistische Gesellschaft gegenseitiger Hilfe die das Krankenversicherungskonzept vorwegnahm.
- 1894** Erste Gesetz der Krankenkassen.
- 1913** Gründung des Nationalverbands der Sozialistische Krankenkasse (UNMS).
- 1945** Einführung der Sozialversicherung.
- 1963** Gesetz der Invaliditätsversicherung.
- 1990** Das Gesetz vom 6. August definiert die Organisation der Krankenkassen. Es modernisiert und bestimmt die Aufgaben der Krankenkassen in Bezug auf die Aufrechterhaltung des physischen, psychischen und sozialen Gleichgewichtes, im Rahmen eines solidarischen Gedankens und ohne lukrativem Ziel.

## ...Heute ...

...die « **Sozialistische Krankenkasse** » verbindet die Imperative einer modernen und leistungsstarken Verwaltung mit den Werten, die sie verteidigt, und die sie seit ihrer Schaffung verkörpert:

- Solidarität
- Gesundheit und Wohlbefinden
- Zugang zu Gesundheitsleistungen
- Autonomie der Verwaltung
- Respekt der Person

## 9 Werte

- der Vorrang der Person und des sozialen Gegenstands auf dem Kapital.
- die Beitrittsfreiheit.
- die demokratische Kontrolle durch die Mitglieder.
- die Konjunktion der Interessen der Benutzermitglieder und des allgemeinen Interesse.
- die Verteidigung und die Umsetzung der Solidaritäts- und Verantwortungsgrundsätze.
- die Verwaltungsautonomie und die Unabhängigkeit hinsichtlich der öffentlichen Hand.
- das nicht lukrative Ziel, das den möglichen finanziellen Überschüssen erlaubt, in den Diensten an den Mitgliedern neuinvestiert zu werden.
- der nicht Ausschluss eines Mitgliedes gemäß seinem Gesundheitsstand, seinem Alter, seiner Art, seinem Einkommen.

## ...und 3 Aktivitätsbereiche

1

Im Rahmen der gesetzlichen Krankenversicherung übt sie ihre Aufgaben in zwei Bereichen aus:

- Die Gesundheitsdienste (Rückzahlung der Medizin- und Krankenhausleistungen): 5,2 Milliarden Euro.
- Entschädigungen (Zahlung von Ersatzeinkommen an den Arbeitern im Fall von Arbeitsunfähigkeit): 1,3 Milliarden Euro.

2

Im Rahmen der Zusatzdienstleistungen werden Zielgruppen bestimmt (Senior, chronische Patienten, Frauen, Jugendliche, behinderte Personen usw.) und Aktivitäten von sozialem, kulturellem oder medizinischem Charakter organisiert. Die Krankenversicherung verfügt über ein bedeutendes Angebot spezifischer Dienste (Hilfe und Pflege zu Hause, Familienplanung, Apotheken usw.).

Sie interveniert finanziell in der Übernahme bestimmter Leistungen, wie: die Einlieferung ins Krankenhaus, die Unterstützung im Ausland, der Brillenhandel oder die Verhütung.

Sie hat die Aufgabe, Information und Unterstützung in Ergänzung der angebotenen Dienste zu liefern.

In diesem Rahmen verteidigt sie die Interessen ihrer Mitglieder bei den Organen der Verwaltung, der Gutachter und der Konzertation, die durch die öffentliche Hand eingeführt wurden.

3

Der mutualistische Verbandssektor setzt sich aus Jugendorganisationen, einer Frauenbewegung, des sozialistischen Verbandes behinderter Personen und Seniorverbänden zusammen. Diese Verbände werden zum Teil durch die öffentliche Hand finanziert. Sie entwickeln, für und mit ihrer Zielgruppe, Programme zur Vorbeugung, der Förderung der Gesundheit, Staatsbürgerschaft und Teilnahme am öffentlichen Raum.

## Sprechen wir über Zahlen !

### **Die « Sozialistische Krankenkasse » und ihr Netzwerk in Belgien :**

- 14 regionale Vereinigungen
- 885 lokale Büros
- 3 000 000 Mitglieder
- 10 000 Arbeitern
- 36 Zentralen für Dienste zu Hause
- 28 Optikzentren
- 50 Polykliniken
- 5 allgemeine Krankenhäuser
- 32 Zentren für Materialausleihung
- 17 Ferienzentren
- 1 Zentrum (Obesität -Pedopsychiatrie)
- 15 Zentren für Familienplanung
- 15 Abendschulen
- 418 Sozialdienstzentren

# Eine europäische und internationale Dimension

## Europa

Die « Sozialistische Krankenkasse » beabsichtigt, nicht ihre Aktion auf dem belgischen Niveau zu begrenzen, sie nimmt aktiv an den Debatten und Stellungnahmen zu unterschiedlichen Themen teil, die darauf abzielen, die Mechanismen solidarischen sozialen Schutzes aufrechtzuerhalten, zu verteidigen und zu bewahren, und das Krankenversicherungskonzept zu fördern.

Sie handelt entweder direkt bei der Kommission, dem Parlament und dem Europäischen Wirtschafts- und Sozialausschuß oder durch Organisationen wie die internationale Vereinigung der Krankenversicherer auf Gegenseitigkeit ([www.aim-mutual.org](http://www.aim-mutual.org)), der internationale Vereinigung der Sozialen Sicherheit ([www.issa.int](http://www.issa.int)) und Social Economy Europe Vereinigung ([www.socialeconomy.eu.org](http://www.socialeconomy.eu.org)).

## International

Die « Sozialistische Krankenkasse » ist in Maßnahmen der internationalen Zusammenarbeit engagiert, die darauf abzielen, den Zugang zu den Gesundheitsdiensten der Bevölkerungen des Südens zu verbessern. Indem man zwei NRO unterstützt: sozialistische Solidarität SOLSOC (Francophones) ([www.solsoc.be](http://www.solsoc.be)), und der Fonds für die Zusammenarbeit und die Entwicklung, FOS (niederländisch sprechend) ([www.fos-socsol.be](http://www.fos-socsol.be)). Sie investiert in Projekte zur Unterstützung der Krankenversicherung in mehreren Ländern aus Afrika und Lateinamerika und arbeitet an der Durchführung des Step-Programms des internationalen Arbeitsbüros (BIT) mit.

# Kontakt

Die nationale Vereinigung der sozialistischen  
Krankenkassen  
Direktion europäische und internationale  
Angelegenheiten

Rue Saint-Jean 32-38, 1000 Brüssel

Tel : 02/515 06 80

Fax : 02/515 05 06

Adresse E-mail : [unms@mutsoc.be](mailto:unms@mutsoc.be)

Internetseite : [www.mutsoc.be](http://www.mutsoc.be)

[www.mutsoc.eu](http://www.mutsoc.eu)

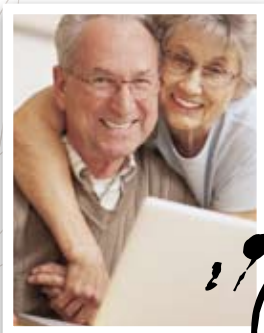

## Identity...

**Name :**

Socialist Mutual Benefit Society

**Date and place of birth :**

1869, Fayt-lez-Manage (Belgium)

**Nationality :**

Belgian

**Address :**

rue Saint-Jean 32-38, 1000 Brussels.

**Objectives :**

- Management of compulsory healthcare and sickness benefits scheme.
- Social insurer (complementary insurance products to members).
- Information and assistance to members affiliated in order to promote physical, mental and social well-being.

**People covered :**

3 million beneficiaries.

**Market share :**

28.6% of market share.

## Yesterday...

- 1869** Creation of “La Solidarité” the first socialist mutual help society that provided the basis for the notion of mutual society, in the Belgium province of Hainaut.
- 1894** First law on mutual benefit societies.
- 1913** Creation of the Union Nationale des Mutualités Socialistes (UNMS).
- 1945** Setting up of the compulsory social security system.
- 1963** Law on of the compulsory incapacity health insurance system.
- 1990** Setting out of a new legal framework on 6<sup>th</sup> August through a law setting the objectives and tasks of mutual benefit societies. Specification of their mission: including the promotion of physical, mental and social well-being.

## Today...

The **Socialist Mutual** benefit society demonstrates highly efficient and up-to-date management methods with its founding values and principles of:

- Solidarity
- health and well-being
- access to health care
- management autonomy
- respect for the individual

## 9 values

- primacy of the individual over capital.
- voluntary and open membership.
- democratic control by members.
- serving both member users' interests and the general interest.
- defence and implementation of principles of solidarity and responsibility.
- management autonomy and independence with regard to the authorities.
- as a non profit orientated organisation, surpluses are primarily intended for members services interests.
- inclusion of all member, regardless of his/her general health condition, age, gender or income.

## ...3 fields of activities

1

Within the area of compulsory insurance, UNMS operates in two sectors:

- healthcare (reimbursement for medical and hospital services): 5.2 billion euros
- sickness benefits (provision of alternative source of income for both employees and self-employed workers unfit to work): 1.3 billion euros

2

Within the area of complementary insurance, specific services of social, cultural and medical nature have been organised for target groups including the elderly, chronically ill, women, young people and the disabled.

The Socialist Mutual benefit society also has a large network of specific services in areas such as home-delivered help and care, family planning, cooperative pharmacies, etc...).

# Let's talk about numbers !

The Socialist Mutual benefit society organises the payment of additional financial costs involved in certain services in fields such as : Hospitalisation, medical assistance abroad, spectacles or contraception.

The Socialist Mutual benefit society has a mission to provide information and assistance on offered complementary services. In this respect, the mutual benefit society is under an obligation to inform its affiliates about health and social rights and has the legal power to defend its members.

3

Mutual societies work in conjunction with a number of youth associations, a womens movement, disability representatives and an association for older people. These associations are partly publicly funded. Programs such as prevention and the promotion of health, citizenship and involvement into the public space have been developed together with and for their target groups.

## **In Belgium, The Socialist Mutual benefit society and its network represents :**

- 14 regional federations
- 885 regional offices
- 3 000 000 people affiliated
- 10 000 employees
- 36 centres offering home-delivered services
- 28 optical centres
- 50 medical care centres
- 5 general hospitals
- 32 equipment loaning centres
- 17 holiday centres
- 1 specialised centre for obesity and child psychiatry
- 15 family planning centres
- 15 schools of social promotion
- 418 social services centres

# A European and International dimension

## Europe

The Socialist Mutual benefit society does not restrict its sphere of action just to Belgium. It plays an active role in debates, prepares and promotes its opinion on various subjects aiming to maintain, defend and preserve health insurance systems and united social protection at both European Commission and European Parliament level. So, the Socialist Mutual benefit society is a founding member of the International Association of Mutual Benefit Societies ([www.aim-mutual.org](http://www.aim-mutual.org)), the International Social Security Association ([www.issa.int](http://www.issa.int)) and Social Economy Europe ([www.socialeconomy.eu.org](http://www.socialeconomy.eu.org)).

## International

The Socialist Mutual benefit society also operates in the area of international cooperation aiming at improving healthcare access in developing countries through its direct support to two main NGOs: SOLSOC - Solidarité Socialiste (French-speaking – [www.solsoc.be](http://www.solsoc.be)) and FOS – Fund for Cooperation and Development (Dutch speaking – [www.fos-socsol.be](http://www.fos-socsol.be)).

The Socialist Mutual benefit society is also involved in mutual societies development and support programs in several countries in Africa and South America and the International Labour Office STEP program.

# Contact details

National Union of Socialist Mutual Benefit Societies  
European and International Affairs

Rue Saint-Jean 32-38, 1000 Brussels

Tel : 02/515 06 80

Fax : 02/515 05 06

e-mail : [unms@mutsoc.be](mailto:unms@mutsoc.be)

On the web : [www.mutsoc.be](http://www.mutsoc.be)

[www.mutsoc.eu](http://www.mutsoc.eu)

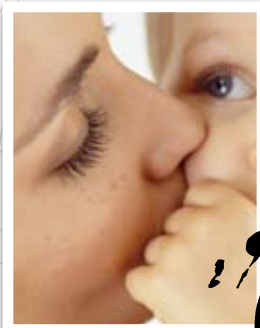

# Identidad...

**Nombre :**

Mutualidades Socialistas

**Fecha y lugar de nacimiento :**

1869 Fayt-Lez-Manage (BÉLGICA)

**Nacionalidad :**

Belga

**Dirección :**

Rue Saint-Jean 32-38, 1000 Bruselas  
BÉLGICA

**Misiones :**

- Gestión del seguro obligatorio (asistencia sanitaria e indemnizaciones).
- Asegurador social (seguro complementario).
- Información y asistencia a los afiliados con el fin de promover su bienestar físico, psíquico y social.

**Población cubierta :** 3 millones de afiliados.

**Señal particular :**

Un 28,6% de cuotas de mercado.

## Ayer...

- 1869** Creación en la Provincia del Hainaut, “de la Solidaridad”, la primera sociedad socialista de ayuda mutua que prefiguraré el concepto de mutualidad.
- 1894** Primera ley sobre las mutualidades.
- 1913** Creación de la Unión Nacional de las Mutualidades.
- 1945** Creación de la Seguridad social.
- 1963** Creación del seguro enfermedad incapacidad.
- 1990** Ley del 6 de agosto fija un marco más preciso en la organización de las mutualidades. Moderniza y precisa de nuevo las misiones de las mutualidades incluida la promoción del bienestar físico y social en un espíritu de solidaridad y no lucrativo.

## ...hoy...

la **Mutalidad Socialista** combina los imperativos de una gestión moderna y potente a los valores que defiende y que personifica desde su creación:

- Solidaridad
- Salud y bienestar
- Accesibilidad de la asistencia sanitaria
- Autonomía de gestión
- Respeto de la persona

## 9 valores...

- la primacía de la persona y del objeto social sobre el capital.
- la libertad de adhesión.
- el control democrático por los miembros.
- la conjunción de los intereses de los miembros usuarios y del interés general.
- la defensa y la aplicación de los principios de solidaridad y de responsabilidad.
- la autonomía de gestión y la independencia en relación con las autoridades públicas.
- el fin no lucrativo que permite a caso a los excedentes financieros de volver a invertir en los servicios a los miembros.
- la no exclusión de un miembro en función de su estado de salud, su edad, su clase, su renta.

## ...y 3 ámbitos de actividades

1

En el marco del seguro obligatorio, ejerce sus misiones en dos sectores:

- Las asistencias sanitarias (reembolso de las prestaciones médicohospitalarias): 5,2 mil millones de euros.
- Las indemnizaciones (pago de rentas de sustitución a los trabajadores en incapacidad laboral): 1,3 mil millones de euros.

2

En el marco de los servicios complementarios, se identifica a públicos (seniores, enfermos crónicos, mujeres, jóvenes, personas minusválidas, etc) y actividades de carácter social, cultural o médico son organizadas. La mutualidad dispone de una importante red de servicios específicos (ayuda y asistencias a domicilio, planificación familiar, farmacias cooperativas, etc).

Se produce financieramente en la toma a cargo de algunas prestaciones, como: la hospitalización, la asistencia en el extranjero, la óptica o la contracepción.

Tiene por misión de proporcionar información y asistencia además de los servicios ofrecidos. En este marco, defiende los intereses de sus afiliados ante los órganos de gestión, opinión y concertación instituidos por las autoridades públicas.

3

El sector asociativo mutualista compone de organizaciones de juventud, de un movimiento de mujeres, de la Asociación Socialista de la Persona Minusválida y de unas asociaciones de mayores. Estas asociaciones son financiadas en parte por las autoridades públicas. Desarrollan, para y con su público blanco, programas de prevención, de promoción de la salud, ciudadanía y participación en el espacio público.

**En Bélgica, la Mutualidad Socialista y su red, son:**

- 14 federaciones regionales
- 885 oficinas locales
- 3.000.000 de afiliados
- 10.000 trabajadores
- 36 centrales de servicios a domicilio
- 28 centros de la óptica
- 50 policlínicas
- 5 hospitales generales
- 32 centros de préstamo y venta de material
- 17 centros de vacaciones
- 1 institución especializada (obesidad - psiquiatría pédo)
- 15 centros de planificación familia
- 15 escuelas de promoción social
- 418 permanencias de Servicio Social

# Una dimensión europea e internacional

## Europa

La Mutualidad Socialista no se propone limitar su acción a nivel belga, participa activamente en los debates y posiciones adoptadas sobre distintos temas encaminados a mantener, defender y a preservar los mecanismos de protección social solidaria y a promover el concepto de mutualidad. Actúa o directamente ante la Comisión, el Parlamento y el Consejo Económico y Social Europeo, o a través de organizaciones como la Asociación Internacional de la Mutualidad ([www.aim-mutual.org](http://www.aim-mutual.org)), la Asociación Internacional de la Seguridad Social ([www.issa.int](http://www.issa.int)) y Social Economy Europa ([www.socialeconomy.eu.org](http://www.socialeconomy.eu.org)).

## Internacional

La Mutualidad Socialista es contratada en medidas de cooperación internacional encaminadas a mejorar el acceso a la asistencia sanitaria de las poblaciones del sur. Apoyando dos ONG, Solidaridad Socialista, SOLSOC (francófono) ([www.sol/soc.be](http://www.sol/soc.be)) y el Fondo para la Cooperación y el Desarrollo, FOS (neerlandófono) ([www.fos-socsol.be](http://www.fos-socsol.be)). Se compromete en proyectos de apoyo a las mutualidades en varios países de África y América Latina y colabora en los trabajos del programa Step de la Oficina Internacional del Trabajo (la OIT).

# Contactos

Unión Nacional de las Mutualidades Socialistas  
Dirección de los Asuntos Europeos e  
Internacionales

Rue Saint-Jean 32-38, 1000 Bruselas

Tel.: 02/515 06 80

Fax: 02/515 05 06

Dirección correo electrónico: [unms@mutsoc.be](mailto:unms@mutsoc.be)

Lugares: [www.mutsoc.be](http://www.mutsoc.be)

[www.mutsoc.eu](http://www.mutsoc.eu)

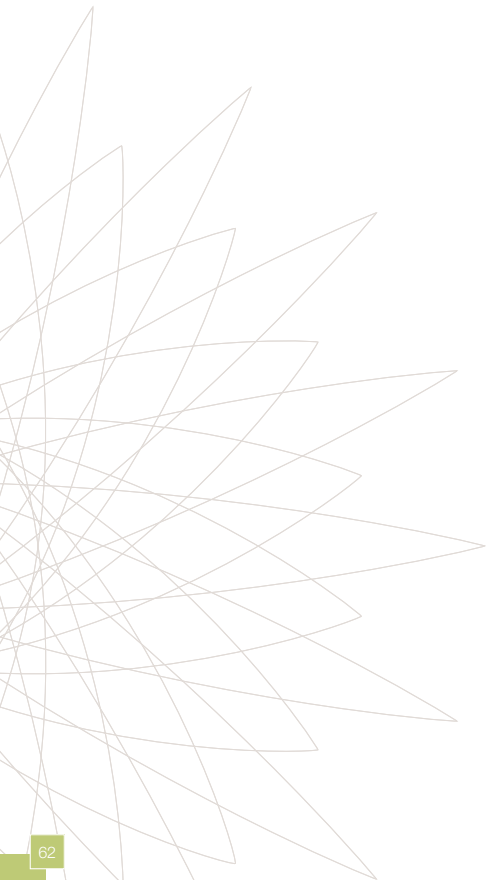

Editeur responsable : Bernard De Backer, rue St Jean 32-38, 1000 Bruxelles.  
Version 1/2008.

